

INFORME PQR's – Marzo 2025

VOLUMEN Y VARIACIÓN

Marzo 31% 

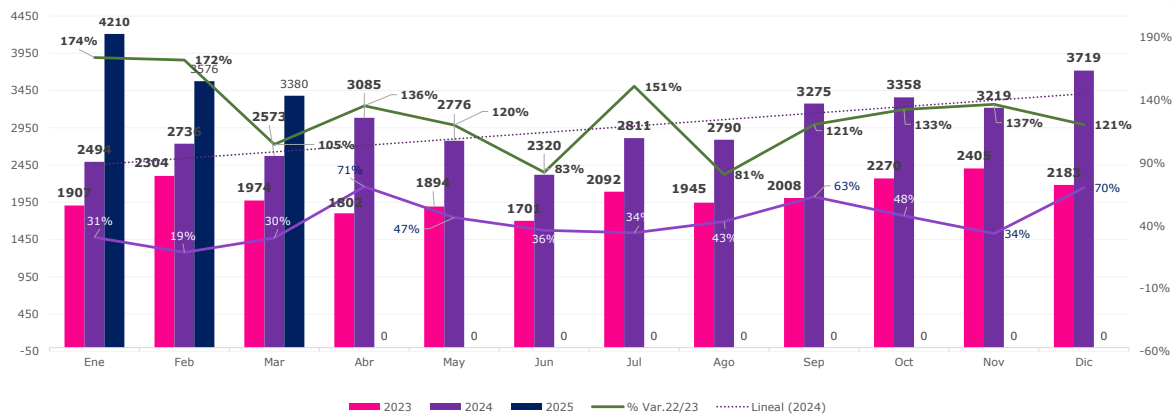

Al mes de marzo se presentaron 3380 PQR's, con un crecimiento del 31% respecto al mismo periodo del año 2024 y respecto al mes anterior del año 2025 una disminución del 5%.

Realizando la validación y análisis respectivo en nuestras bases de datos, las solicitudes presentaron un crecimiento del 80.0%, asistencia 1.0% y los temas no competencia de la compañía presentó un incremento del 1.0%, siniestros creció 14.0% con respecto al mismo mes del año anterior.

CUMPLIMIENTO

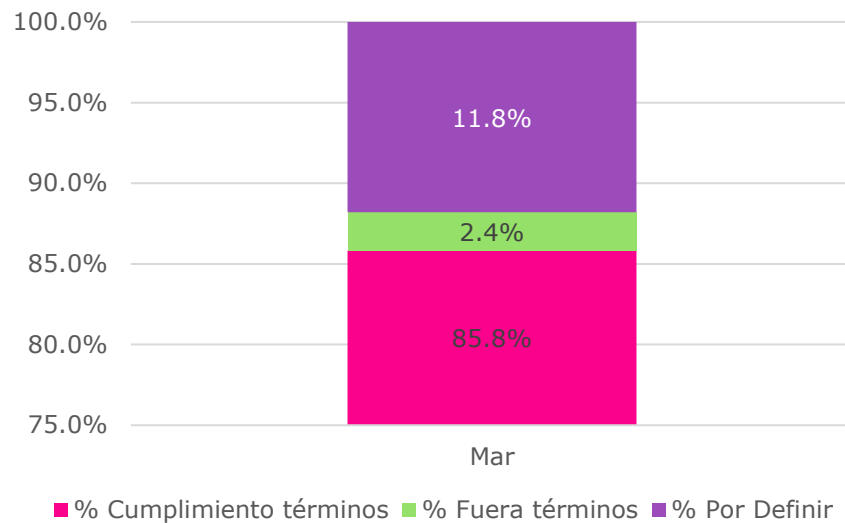

Se evidencia que en el mes de marzo el 11.8% de los PQR por definir corresponden a casos en los cuales se usó el recurso para peticiones incompletas según Artículo 17 ley 1755 de 2015 o que se encuentran en proceso al corte.

Dentro del análisis los casos en que se requiere mayor información corresponden a solicitudes en donde no se aporta el total de los requisitos y/o documentos para efectuar el proceso.

MEDIOS DE RECEPCIÓN

El 66.04% de PQR's se concentran en el medio de recepción directa, ingresando por nuestros canales tradicionales como la página web, medio telefónico, correo electrónico etc. El 31.12% de nuestras solicitudes corresponden a derechos de petición radicados de acuerdo con la normatividad vigente, Ley 1755 de

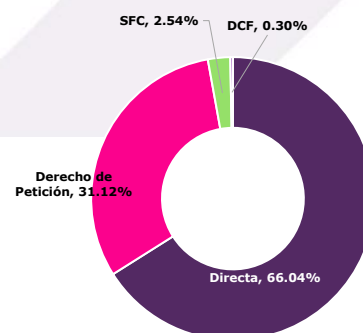

COMPORTAMIENTO POR PRODUCTO

Nuestras PQR's se concentran en el ramo de SOAT con el 83% del total, seguidas del ramo automóviles con el 7% y áreas comunes con el 4%.

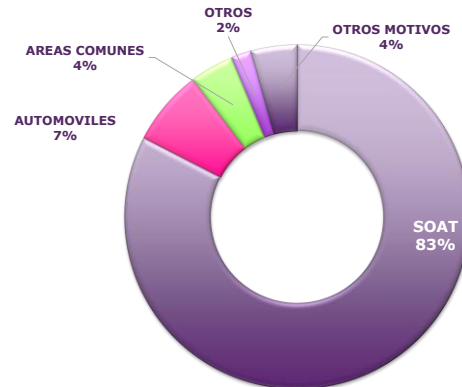

SOLICITUDES TRASLADADAS

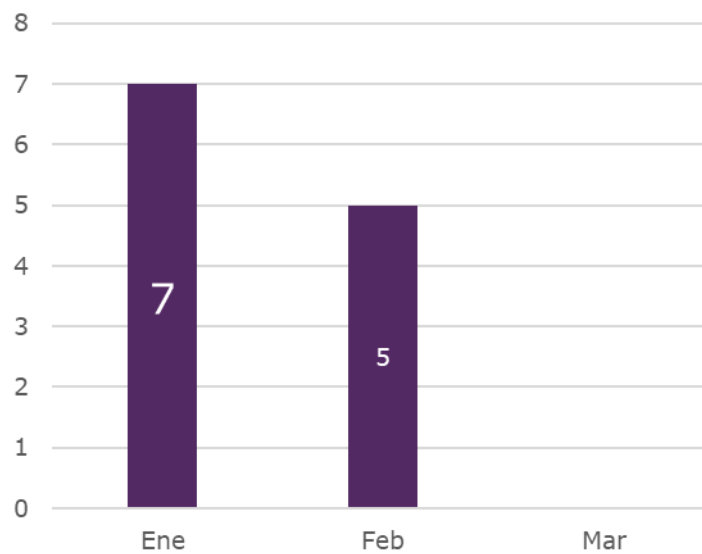

En el mes de Solicitudes trasladadas, debido que no eran competencia de la entidad.

Al corte, no existen casos en los que se haya negado el acceso a la información solicitada por nuestros consumidores financieros y/o ciudadanos.

NOTA: El presente informe se complementará con el Registro público, el cual, consolida esta información de una forma mucho más detallada, en cuanto a

Derechos de Petición, Quejas, Reclamos y Sugerencias. Dicho registro será publicado a la par del presente informe.